

**LINDE**  
GARN  
HOUSE of YARN

LG19-23 GENSER | BARN 2-12 ÅR | REN SW ULL

# Påskehare- genser



God påske!  
Morsom påkegenser  
for de minste

#LINDEGARN  
#HOUSEOFYARN

U U |||||  
3,5+4 3,5+4 3,5+4

# Påskehare-genser



**GARN BRUKT I DENNE OPPSKRIFTEN:**  
REN SW ULL 100 % ren ny superwash ull,  
50 gram = ca 100 meter

**DESIGN** Trine Lise Høyseth

**STØRRELSER** 2 (4) 6 (8) 10 (12) år

**OBS!** Se **PLAGGETS MÅL** og finn riktig størrelse

## PLAGGETS MÅL

Overvidde ca	62	(66)	73	(76)	80	(87)	cm
Hel lengde ca	36	(40)	44	(48)	52	(56)	cm
Ermelengde ca	26	(30)	33	(36)	39	(42)	cm

## GARNFORBRUK

Varm gul 210	4	(4)	5	(6)	7	(8)	nøster
Grå melert 203	2	(2)	2	(2)	2	(3)	nøster
Natur 205	1	(1)	1	(2)	2	(2)	nøster

**PINNEFORSLAG** Stor og liten rundp og strømpep nr 3,5 og 4

**STRIKKEFASTHET** 22 m glattstrikk på p nr 4 = 10 cm  
26 omganger glattstrikk på p nr 4 = 10 cm

**Alternativt garn:** REN ULL, MERINOULL, ALPAKKA ULL,  
REN BOMULL, HOBBYGARN

## Slik finner du riktig størrelse:

1. Ta mål av et strikkeplagg som passer.
2. Sammenlign målene med oppskriften.
3. Velg størrelse ut fra overvidden på bolen.
4. Lengde på bol og ermer kan du strikke lenger eller kortere ved behov.

**Sjekk strikkefastheten ved å strikke en prøvelapp.**  
**Tell antall m pr 10 cm, har du flere m enn oppgitt, skift til tykkere p. Har du færre m, skift til tynnere p.**

**FORKORTELSER** r = rett, vr = vrang, m = maske, p = pinne

## © House of Yarn AS

Kopiering og publisering av materiale og oppskrifter, eller bruk av dette i næringsøyemed, er ikke tillatt uten avtale med House of Yarn AS.

## BOLEN

Legg opp 136 (144) 160 (168) 176 (192) m med grå melert på rundp nr 3,5. Strikk 4 (5) 5 (6) 6 (6) cm vrangbord rundt med 1 r, 1 vr. Skift til rundp nr 4 og strikk mønster etter diagram **A**. Fortsett med glattstrikk og varm gul til arbeidet måler 23 (26) 30 (33) 36 (39) cm. Fell av 7 (9) 9 (9) 9 (9) m (= ermehull), strikk 61 (63) 71 (75) 79 (87) m (= forstykket), fell av 7 (9) 9 (9) 9 (9) m (= ermehull) og strikk 61 (63) 71 (75) 79 (87) m (= bakstykket). Legg arbeidet til side og strikk ermene.

## ERMENE

Legg opp 40 (40) 44 (44) 48 (48) m med grå melert på strømpep nr 3,5. Strikk 4 (5) 5 (6) 6 (6) cm vrangbord rundt med 1 r, 1 vr. Skift til strømpep nr 4. Sett et merke rundt første m (= merke-m) og strikk mønster etter diagram **B**. Fortsett med glattstrikk og varm gul. **Samtidig**, når arbeidet måler 6 (6) 6 (7) 7 (7) cm, økes det 1 m på hver side av merke-m. Gjenta økningene på hver 2,5. cm i alt 8 (8) 9 (11) 13 (13) ganger = 56 (56) 62 (66) 74 (74) m. Strikk til arbeidet måler 26 (30) 33 (36) 39 (42) cm. Fell av (7) 9 (9) 9 (9) m midt under ermet = 47 (47) 53 (57) 65 (65) m. Legg arbeidet til side og strikk et erme til.



## BÆRESTYKKET

Sett ene erme, forstykket, andre erme og bakstykket på rundp nr 4 = 216 (220) 248 (264) 288 (304) m. Sett et merke i m midt bak og begynn her. Strikk 1 omgang r med varm gul, **samtidig** som det felles 0 (4) 8 (0) 2 (18) m jevnt fordelt = 216 (216) 240 (264) 286 (286) m. I **størrelse 6 år**, strikkes det 11 m forbi merke-m, her begynner omgangene videre. I alle de andre størrelsene begynner omgangene i merke-m midt bak. Strikk videre i glattstrikk med mønster etter diagrammet, begynn ved pila for valgt størrelse (= 9 (9) 10 (11) 11 (11) rapporter). Når diagrammet er ferdig, gjenstår det 90 (90) 100 (110) 110 (110) m. Skift til rundp nr 3,5. Strikk 4 cm vrangbord rundt med varm gul og 1 r, 1 vr. Fell av med r og vr m.

## MONTERING

Brett halskanten dobbel mot vrangen og sy til.  
Sy sammen under ermene.



DIAGRAM A, B

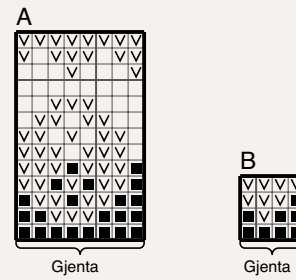
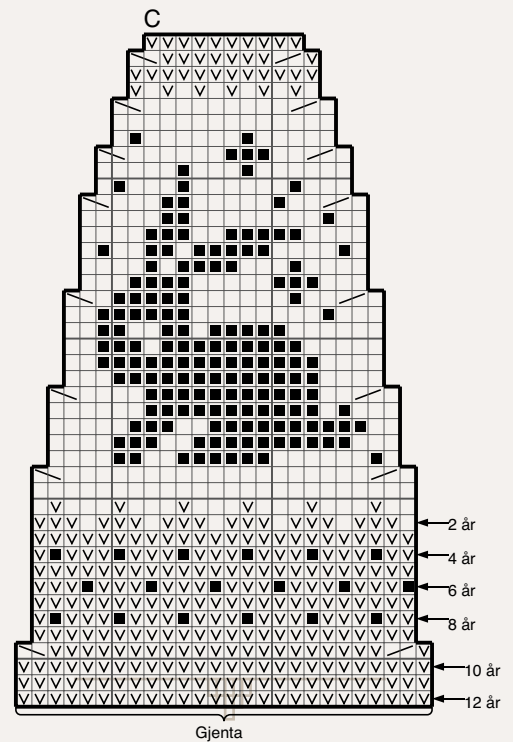

DIAGRAM C



- Natur 205
- Varm gul 210
- Grå melert 203
- 2 r sammen
- Ta 1 m r løs av p, 1 r, trekk den løse m over

## STRIKKETIPS

finner du på vår hjemmeside:  
[www.lindegarn.no](http://www.lindegarn.no)

# Garn brukt i denne oppskriften



## REN SW ULL

100 % ren, ny superwashbehandlet ull

50 gram = ca 100 meter  
Strikkefasthet: 22 masker i glattstrikk  
på pinne 4 = 10 cm

- PERFEKT TIL SPORT & FRITID
- TÅLER OFTE VASK
- KLASSIKER TIL TRADISJONSMØNSTER

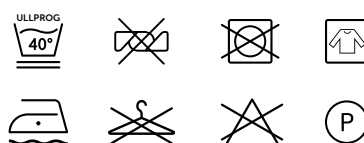

**REN SW ULL** er et klassisk 4-tråds superwash sportsgarn i ren ull. Garnet er vel-egnet til sport- og fritid både for aktive barn og voksne.

**REN SW ULL** holder seg svært godt etter lang tids bruk og vask. Her har du et godt garn til skigensere og kofter i norske tradisjonsmønstre, men også fine aranmønstre og strukturstrikk.



Se også Påskevotter | LG19-24



Se også Påskeylling grytekluter | LG19-25



## HOUSE *of* YARN

**House of Yarn** er et norsk merkevarehus og totalleverandør av kvalitetsgarn, design og accessoarer til faghandel og kjedebutikker i Norge og Norden.

[houseofyarn.no](http://houseofyarn.no)

